朝鮮日報
朝鮮日報社
發行所 朝鮮日報

蘇와 中共參加가問題
對日媾和는 前途遼遠

英對日媾和九項目
四十九聯合國의 全部調印等

日, 七野黨結束
政府不信任案決議

美對外援助案
上院에서 五日票決

제미슨氏 昨日頃北放送

比外相에 로무로氏任命

【마닐라卅日發AFP=合同】

干涉, 妨害는罪惡
申議長 選擧에所信披瀝

中總理署理 公務員에 訓示

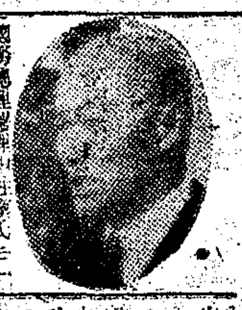

社說

國策研究機關을세우라

美在中外交機關閉鎖

反氏組閣斷念

白遂總選!

佛 『뉴렐』會로 有威

美臺灣確保緊切
덜레스顧問重大放送

美對亞援助擴大
호프만經協處長强調

選擧總 國民의

選良과愛鄕心
選擧區와의約束지키라

世界各地의메ー데
行事도兩陣營으로分裂

國府는蘇와戰爭中
蔣氏勞動節에서

換算率은千八百對一
外國換競賣入札實施

全南道知事에 朴哲洙氏任命

兩美國人被殺
『자바』旅行中『엘』大學敎授等

中共海岸에 空軍集結!

選中通貨收縮
億八千萬餘

五月三十日 우리는 보고 選擧를앞둔 이웃처자 여러분에게 드리는 正義와陰謀의 싸움의結果를! 必要한의 巨篇!

아부라함 링컨
ABRAHAM LINCOLN

5月1日부터 나온다

斷然! 學生여러분의人氣를獨차지하고있는

自習 受驗用

英文解釋法研究

第拾版今日出來!!!

附錄: 解放後各大學英語入試問題及解說(模範答案)

四六判 華版◇裝幀堅實 376頁◇값800원◇송70원

宣文社版

學生募集 (夜間)

韓國大學

賣家

訂正

脫黨聲明書

香港直行

比律賓怡美利號
N/V NOREVEREIT
(5000噸)
(冷藏船舶及通風船完備)

	入港	出港
神戶	5月3日	5月4日
橫濱	5月6日	5月6日
名古屋	5月7日	5月7日
神戶-大阪	5月8日	5月8日

釜山 入港 5月10日
釜山 出港 5月11日
(香港直行)

總代理店 에버레트汽船會社
副代理店 新韓服務社
電(2)1422

公告

大韓食糧公社(舊朝鮮食糧營團)의 出資者原簿의 整理(日政時創氏關係로 因한 韓日人의區分等을爲함) 其他淸算事務處理上 必要하오니 同公社의 韓人出資者되시는분은 各自의 出資에對해서 다음事項을 掲載樣式에依하여 所要書類를添付 檀紀四二八三年五月三十一日까지 (事務局總務課文書係)에 申告하시기를바라나이다

追而 萬若右期限內에 申告가없는 出資者에對해서는 日人으로 取扱되어 政府에 歸屬될 境遇도있사오니 諒知하기바람

檀紀四二八三年四月二十六日
서울特別市中區明洞一街五九番地의一
大韓食糧公社淸算委員會
大韓食糧公社代表淸算人 洪璉

申告書樣式

申告書

一、出資者의 現住所및 出資者의 名義
住所
姓名 (舊日人式氏名)
二、出資證券의 種別及그證券數
三、出資證券의 所持如何
現在所持
未交付
其他
四、添付書類
戶籍抄本(또는同一人證明) 二通
印鑑證明(또는改印屆) 一通

위와같이 申告함
年 月 日
右申告人
大韓食糧公社 代表淸算人 洪璉 貴下

註
1、日人式으로 創氏하였든분은 戶籍抄本二通을 添付하되 반드시 創氏事由를 明示할것
2、北緯三八度以北에 本籍을둔關係로 戶籍抄本을 添付치못할때에는 以北道知事의 同一人證明을 添付할것
3、印鑑證明은 創氏하였든분은 一般的으로 現在 名義로 된것을 添付할것
4、本申告는 住所를 變更했을때는 그때마다 申告할것
5、出資證券面 名義者가 死亡하였을 境遇에는 相續手續事由를 表示하고 戶籍抄本乃至 謄本을 添付할것
6、法人으로서 그名稱이 變更된것은 法人登記簿 抄本二通 添付할것

各地로부터 모여든 新聞記者에 包圍되어 應待에 땀을 흘리는 咸選手 (뉴-욕 A・P 聯合同盟提供)

榮譽의 月桂冠을 獲得한 咸選手 休憩室에서 안연히 疲勞를 풀고 있다 (뉴-욕 A・P 聯合同盟提供)

『 』 勝後에 『마라손』 大會役員들의 歡迎과 擁護를 받고 있는 咸基鎔選手 (뽀스톤 I・N・P 聯合同盟提供)

뽀스톤畫報

「肺 ○신」은 果然特效藥?

臨床實驗에는 消化劑

具長官效力認定說에 物議

과연 「폐렴신」은 폐결핵에 특효약인가? 요지음 당국에서는 이것의 임상실험을 하고 있다 …

勞動節祝賀式

勞聯加入祝賀를 兼해 盛大擧行

노동자의 날을 경축하는 대한노동총연맹주최 「메-데-」 기념식은 …

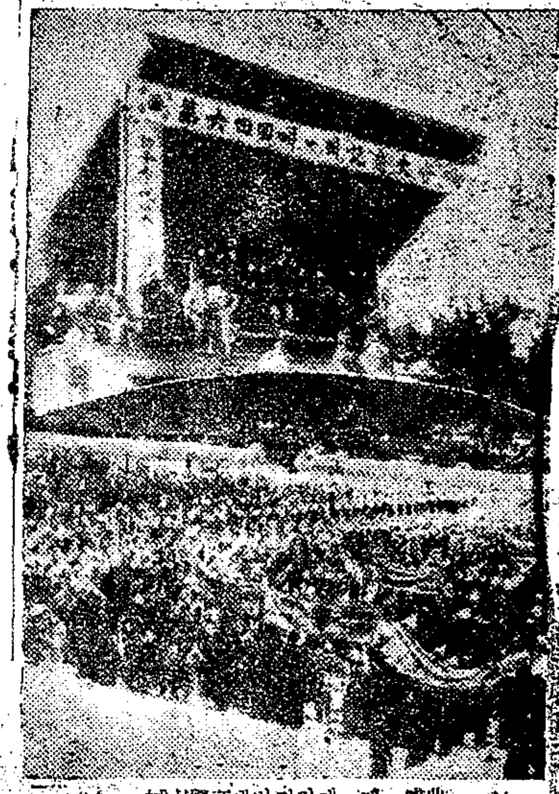

×……興盛一페-데-메 이 전러버에 頭原東城……×

市警副局長에

崔雲霞氏를 拔擢

내무부에서는 지난 二十九일부로 서울특별시경찰국 사찰과장 최운하(崔雲霞)씨를 …

日帝時高官들 選擧法에 抗訴

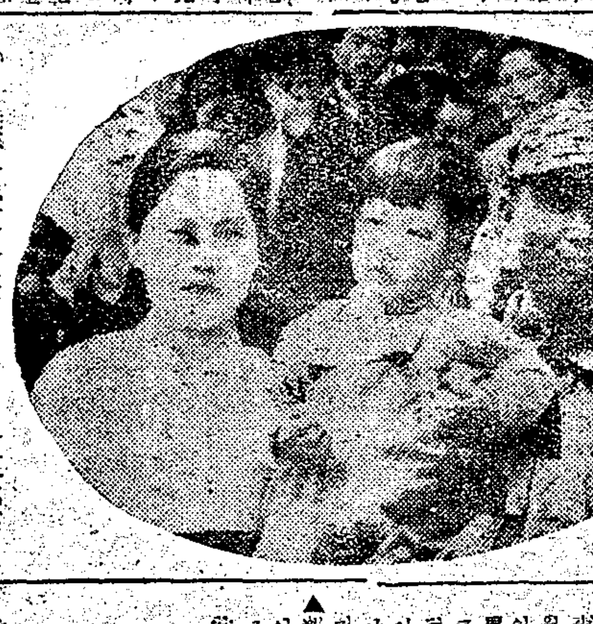

뜻밖에도 昌慶苑에서 歸順兵 ○君 妻子와 劇的相逢

스포츠

景福梨花優勝

中等陸上大會終幕

大韓體育會 國際陸上競技聯盟主催 第五回全國男女中等學年別對抗競技陸上競技大會는 全國에서 모인 男女 四百餘選手들이 出場한 가운데 …

△男子部

▲團體得點

一位景福二一五點 二位培材一二●九點 三位京畿商一二七點 四位大東九八五點 五位養正九八點 六位서울中六四點

▲一年生得點

一位自南工業二九點 二位京畿商二三點 三位京城商工二〇點

▲二年生得點

一位大東四三點 二位京畿商二八點 三位培中二六點

▲三年生得點

一位景福四三●五點 二位서울農三七點 三位京畿商三三點

▲高級生得點

一位景福九四點 二位養正八三點 三位培材六三點

△女子部

▲團體得點

一位梨花二〇一點 二位誠信一九二點 三位淑明一二五點 四位東明六八五點 五位淑明三〇點 六位淑女商九點

▲一年生得點

一位梨花四二五點 二位東明二一●五點 三位德成一五點

▲二年生得點

一位梨花三七點 二位東明二七點 三位誠信二七點

▲三年生得點

一位誠信六三點 二位梨花五四、五點 三位德成四六●五點

▲高級生得點

一位誠信七點 二位梨花六七點 三位德成六○點

總選擧標語入選作發表

一 入選標語

A 當選(賞金參萬圓) 깨끗한 한票 明朗한 政治

깨끗한 한票, 明朗한 政治

肥料斤量에 物議

農家의 認定等

申請해야할 諸般事項

德峴學校昇格

人權擁護注力

『學校別 對抗格鬪會』

센스 넘친 할맛 지못 서울 리裡

連載小說 暖流 (68)

廉想涉 作

金熊超 畵

쉽사리한 봄 (七)

學生募集

一、募集學級人員修業年限

二、應募資格

三、願書마감及入學試驗日字

公州女子師範學校

(公州邑 電話二二一番)

弘益大學 男女學生募集

一、募集人員 1、學部 (四年制) 2、初級大學部 (四年制)

二、應募資格 1學部 2初級大學部

三、手續節次

四、試驗科目 1學部 2、初級大學部

五、願書締切 五月十八日까지

六、試驗期日 五月二十二日부터 二十五日까지 四日間

☆詳細한것은本校教務處에直接問議할事

서울特別市龍山區文培洞二四의八號

弘益大學

綿糸製造販賣

大田紡績公社

管理人 金鍾奎

副管理人兼 서울事務所長 金致瑢

本社及工場 忠南大田市柳川洞二〇

서울事務所 서울特別市中區苧洞二街七三의四 電話本局(2)五二三三番

朝陽保育學校學生募集

一、募集人員 本科第一學年六○名 第三學年若干名

一、入學資格 女子中學卒業者同四年修了者

一、出願期日 五月二十八日까지

一、試驗日字 五月二十九日、三十日

一、試驗科目 國語、歷史、英語(人員超過時施行)

一、備考

一、場所 서울特別市鍾路區

求乳母

優待함

大巨洋行

學生募集

原州公立農業中學校

電話 一一○番

一 募集人員

二 願書接受

三 試驗期日

四 其他

學生募集

原州中學校

電話 三七番

一 募集人員

二 出願期間 自五月一日至五月十三日

三 考試日字 自五月十三日至五月十五日

四 其他 詳細事項은 本校로問議하시앞